

Legende

- LW - Landwirtschaftliche Flächen
- F - Forstwirtschaftliche Fläche
- G - gewerbliche Baufläche
- M - gemischte Baufläche
- MK - Kerngebiet
- W - Wohnbaufläche

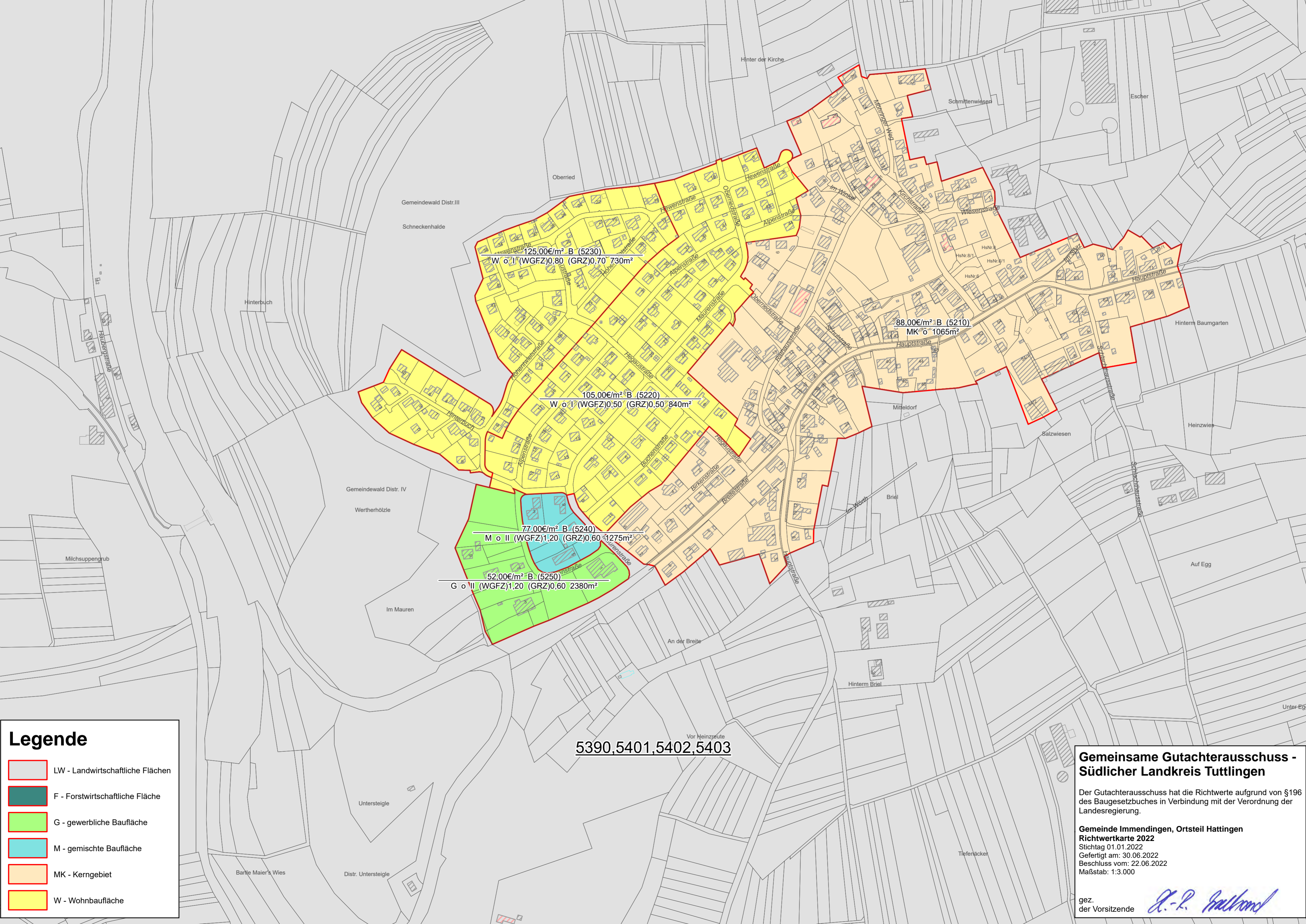

**Gemeinsame Gutachterausschuss -
Südlicher Landkreis Tuttlingen**

Der Gutachterausschuss hat die Richtwerte aufgrund von §196 des Baugesetzbuches in Verbindung mit der Verordnung der Landesregierung.

Gemeinde Immendingen, Ortsteil Hattingen
Richtwertkarte 2022
 Stichtag 01.01.2022
 Gefertigt am: 30.06.2022
 Beschluss vom: 22.06.2022
 Maßstab: 1:3.000

gez.
der Vorsitzende *A.-L. Galkand*