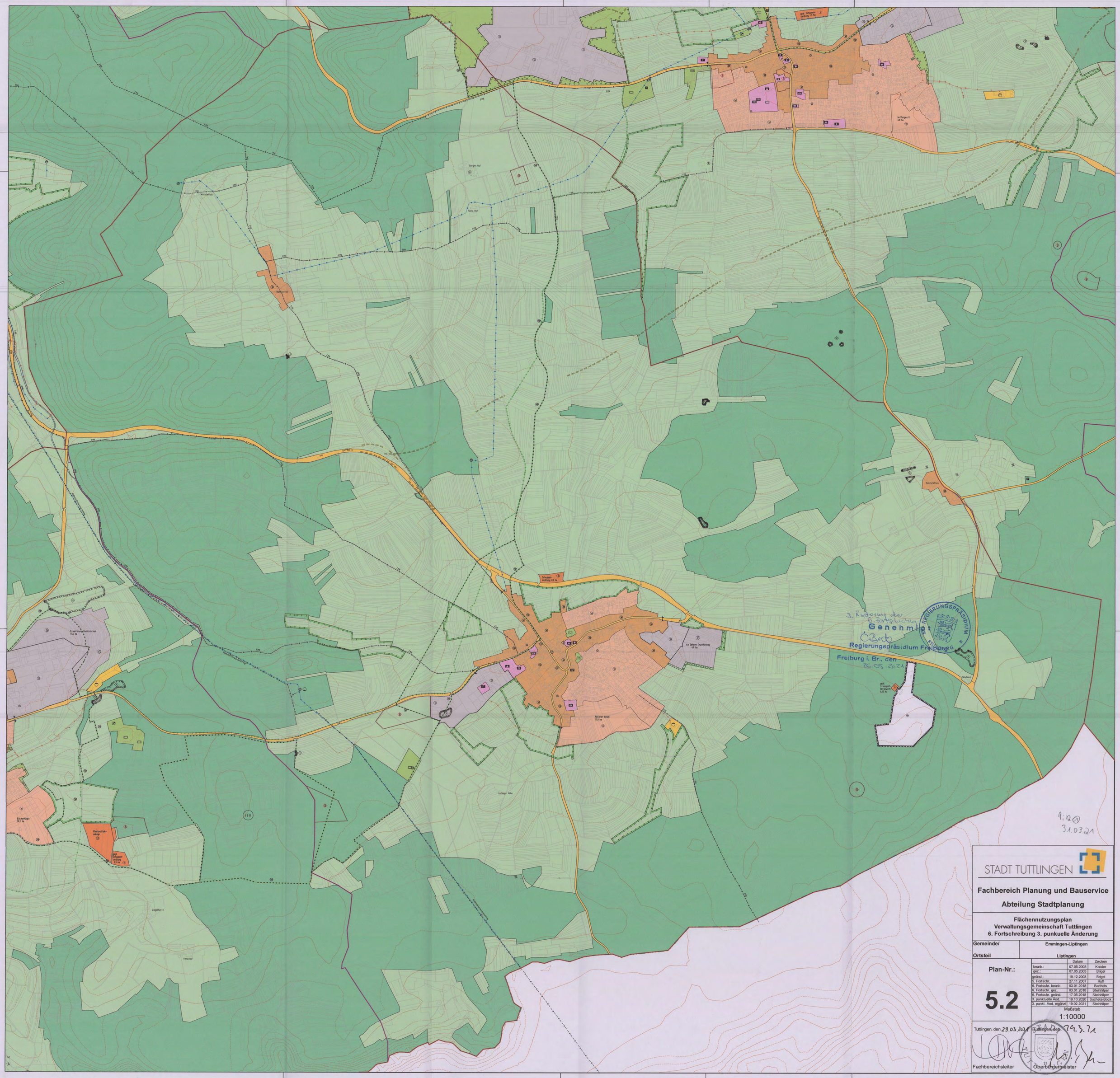

STADT TUTTLINGEN

Fachbereich Planung und Bauservice

Abteilung Stadtplanung

Flächennutzungsplan
Verwaltungsgemeinschaft Tuttlingen
6. Fortschreibung 3. punkuelle Änderung

Gemeinde/	**Emmingen-Liptingen**
Ortsteil	**Liptingen**

Plan-Nr.:

5.2

	Datum	Zeichen
bearb.:	07.05.2003	Kaisler
gez.:	07.05.2003	Brigel
geänd.:	19.12.2003	Brigel
6. Fortschr.	27.11.2007	Ruff
6. Fortschr. bearb:	03.01.2018	Barthels
6. Fortschr. gez.	03.01.2018	Steinhilper
6. Fortschr. geänd.	17.05.2018	Steinhilper
3. punktuelle Änd.	19.10.2020	Sucheta-Bock
3. punkt. Änd. ergänzt	19.02.2021	Steinhilper

Maßstab
1:10000

Tuttlingen, den 29.03.2021 Tuttlingen, den 29.3.21

Fachbereichsleiter Oberbürgermeister