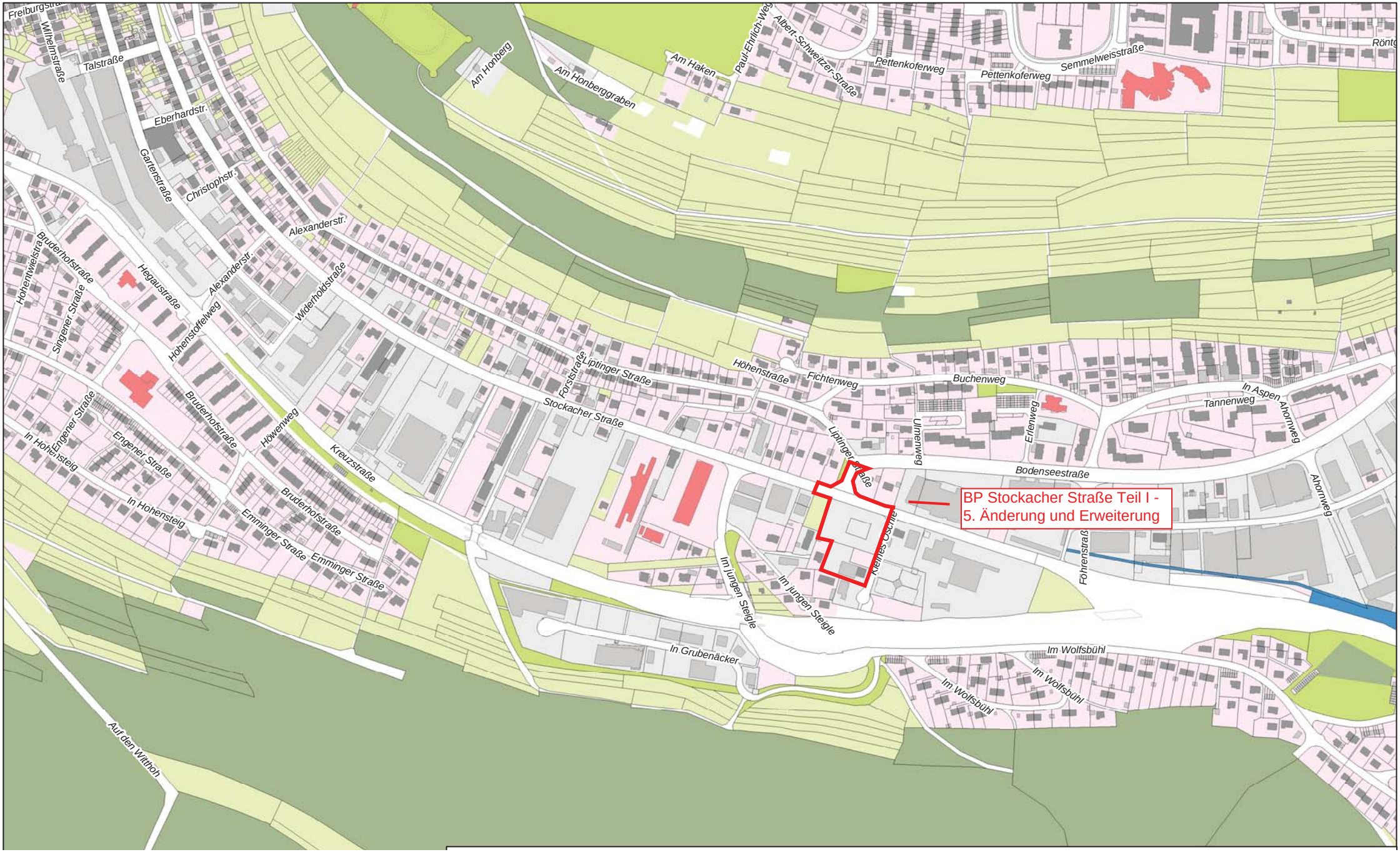
BP Stockacher Straße Teil I -
5. Änderung und Erweiterung
Freiburgstr.
Wilhelmstraße
Talstraße
Eberhardstr.
Gartenstraße
Christophstr.
Alexanderstr.
Alexanderstr.
Hegaustraße
Hohenstoffelweg
Widerholdstraße
Bruderhofstraße
Hohentwielstraße
Singener Straße
Engener Straße
In Hohensteig
Engener Straße
Bruderhofstraße
Höwenweg
Kreuzstraße
In Hohensteig
Bruderhofstraße
Emminger Straße
Emminger Straße
Auf den Witthoh
Am Honberg
Am Honberggraben
Am Haken
Paul-Ehrlich-Weg
Albert-Schweitzer-Straße
Pettenkoferweg
Pettenkoferweg
Semmelweisstraße
Röntg
Forststraße
Liptinger Straße
Stockacher Straße
Höhenstraße
Fichtenweg
Buchenweg
Liptinger Straße
Ulmenweg
Erlenweg
Bodenseestraße
In Aspen
Tannenweg
Ahornweg
Ahornweg
Föhrenstraße
Kleines Oschle
Im jungen Steigle
Im jungen Steigle
In Grubenäcker
Im Wolfsbühl
Im Wolfsbühl
Im Wolfsbühl