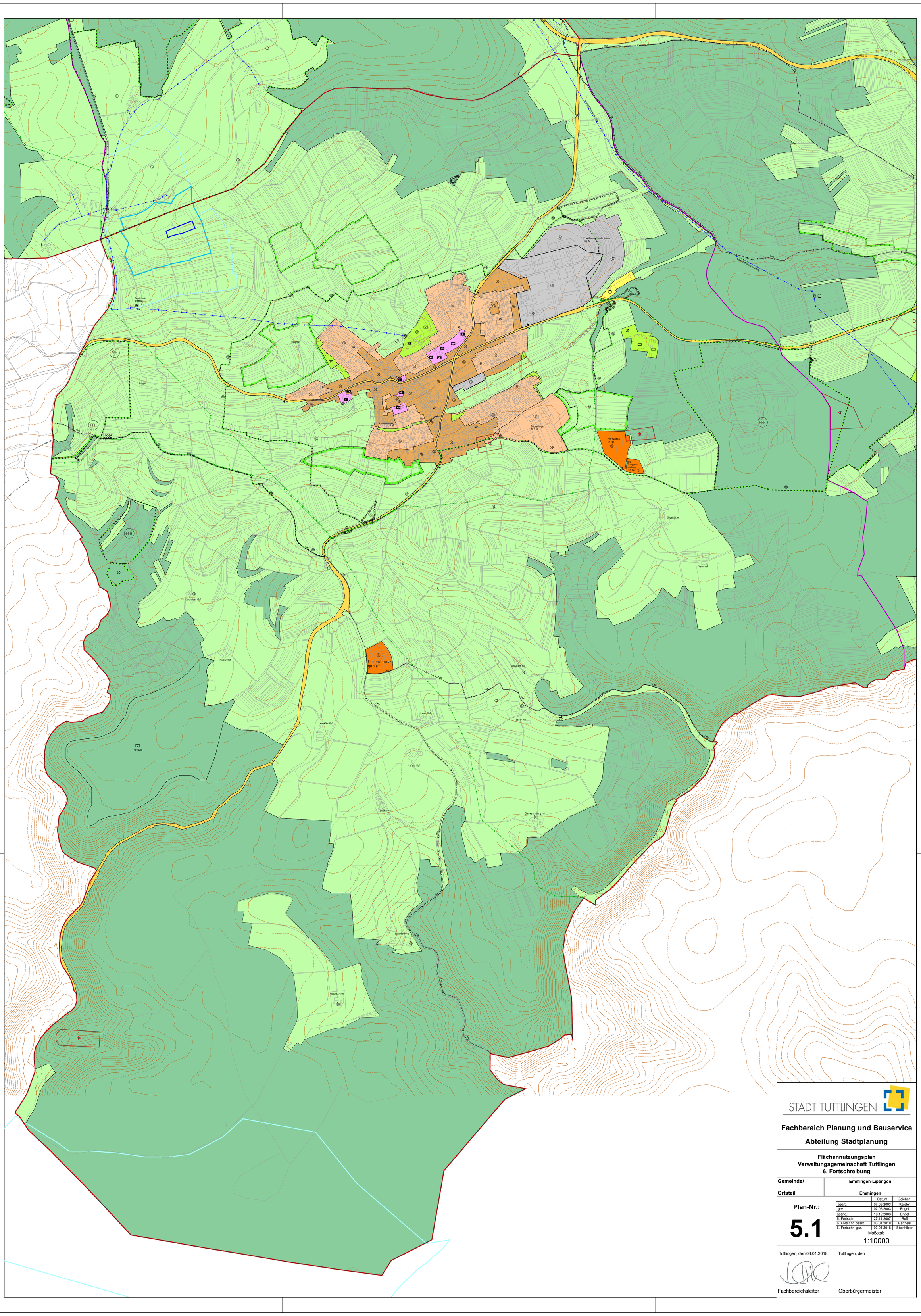

STADT TUTTLINGEN

Fachbereich Planung und Bauservice

Abteilung Stadtplanung

Flächennutzungsplan
Verwaltungsgemeinschaft Tuttlingen
6. Fortschreibung

Gemeinde/ Ortsteil	**Emmingen-Liptingen** / **Emmingen**

Plan-Nr.:

5.1

	Datum	Zeichen
bearb.:	07.05.2003	Kaisler
gez.:	07.05.2003	Brigel
geänd.:	19.12.2003	Brigel
5. Fortschr.	27.11.2007	Ruff
6. Fortschr. bearb.	03.01.2018	Barthels
6. Fortschr. gez.	03.01.2018	Steinhilper

Maßstab
1:10000

Tuttlingen, den 03.01.2018

Fachbereichsleiter

Tuttlingen, den

Oberbürgermeister